

**Comune di Fucecchio
Provincia di Firenze**

**PROPOSTA DI ATTUZIONE DEL P.A. 13
(Già P.I.O. di C. 31 - Area Elementare nr° 3)**

Area ex Saffa - Via Dante

Proprietà : Soc. HIBISCUS S.r.l.
Via Dante, 131 - 50054 Fucecchio (FI)
tel/fax 0571 20004

Progettisti : *Ing. Antonio Pellegrini*
studio Associato d'Ingegneria

Via Ho chi Min, 50 - 56029 Santa Croce sull'Arno (PI)
tel. 0571 366557 fax. 0571 1979179

ING. ANTONIO PELLEGRINI
ORDINE INGEGNERI della Provincia di PISA
N° 1534 Sezione A
INGEGNERIA CIVILE E AMBIENTALE

Geom. Alessandro Pizzuti
studio tecnico

Viale C. Colombo, 3 - 50054 Fucecchio (FI)
tel/fax 0571 21007 cell. 348 6514260

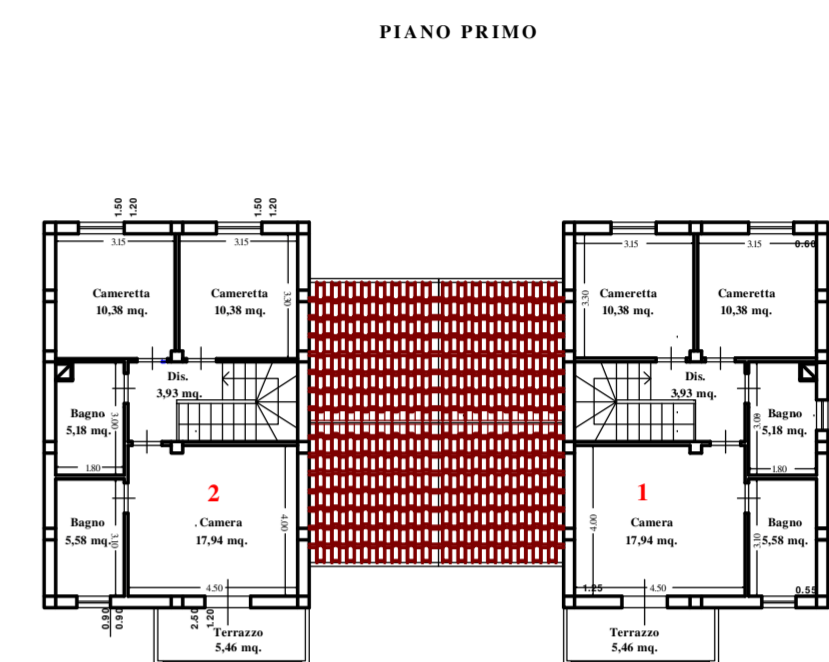
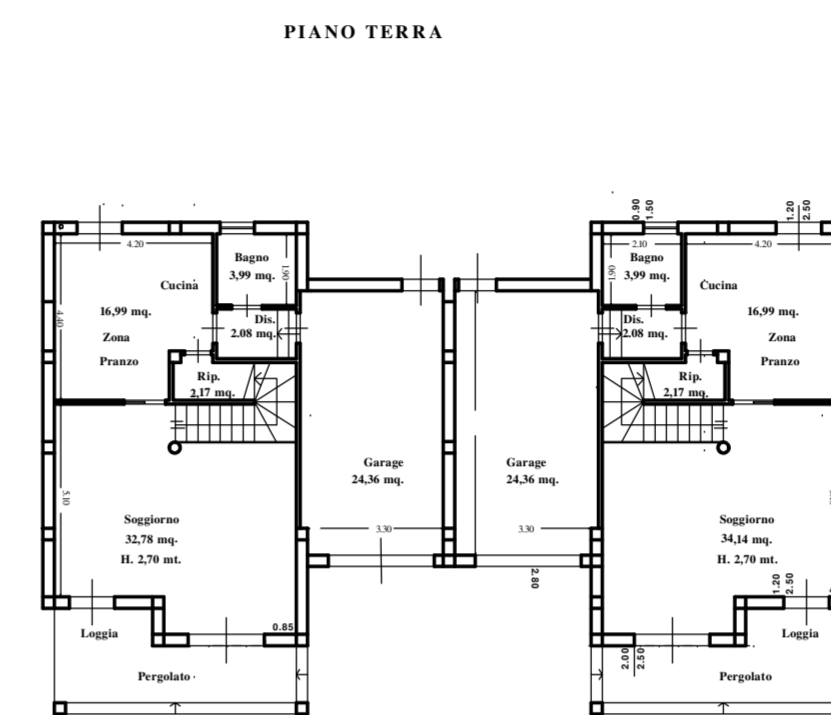
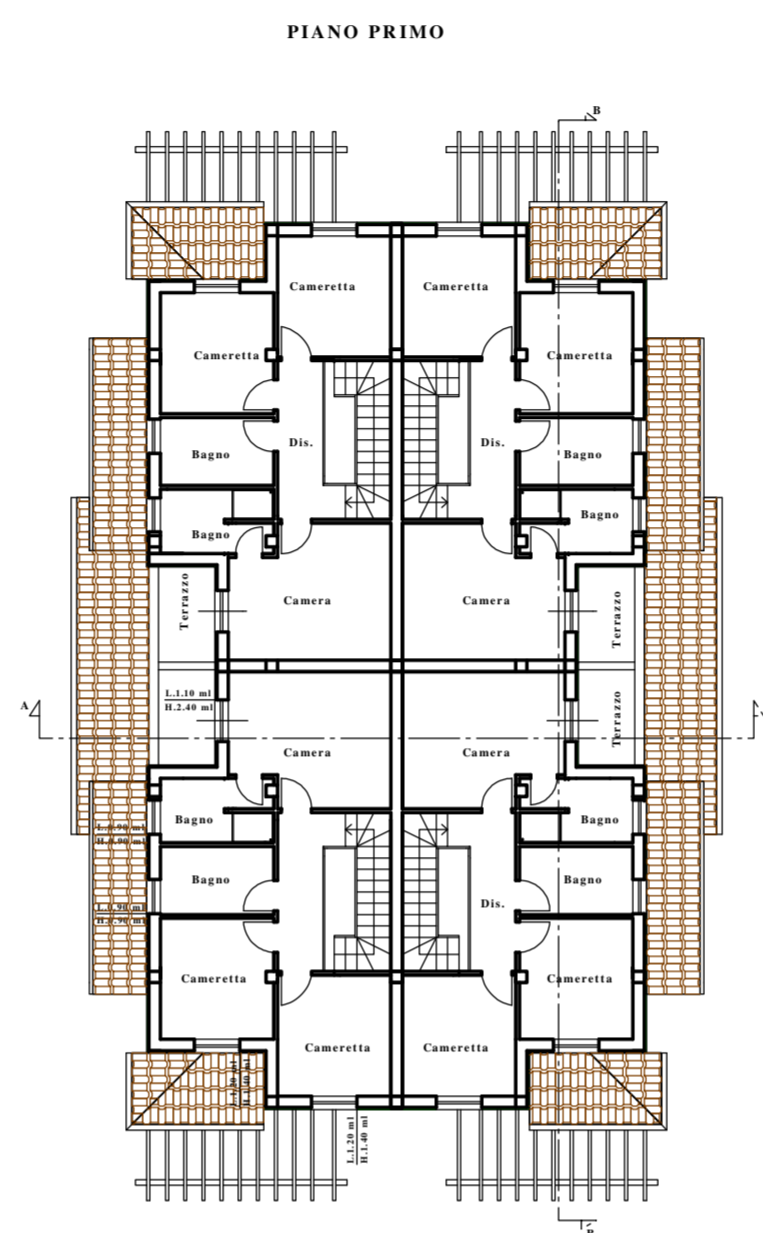
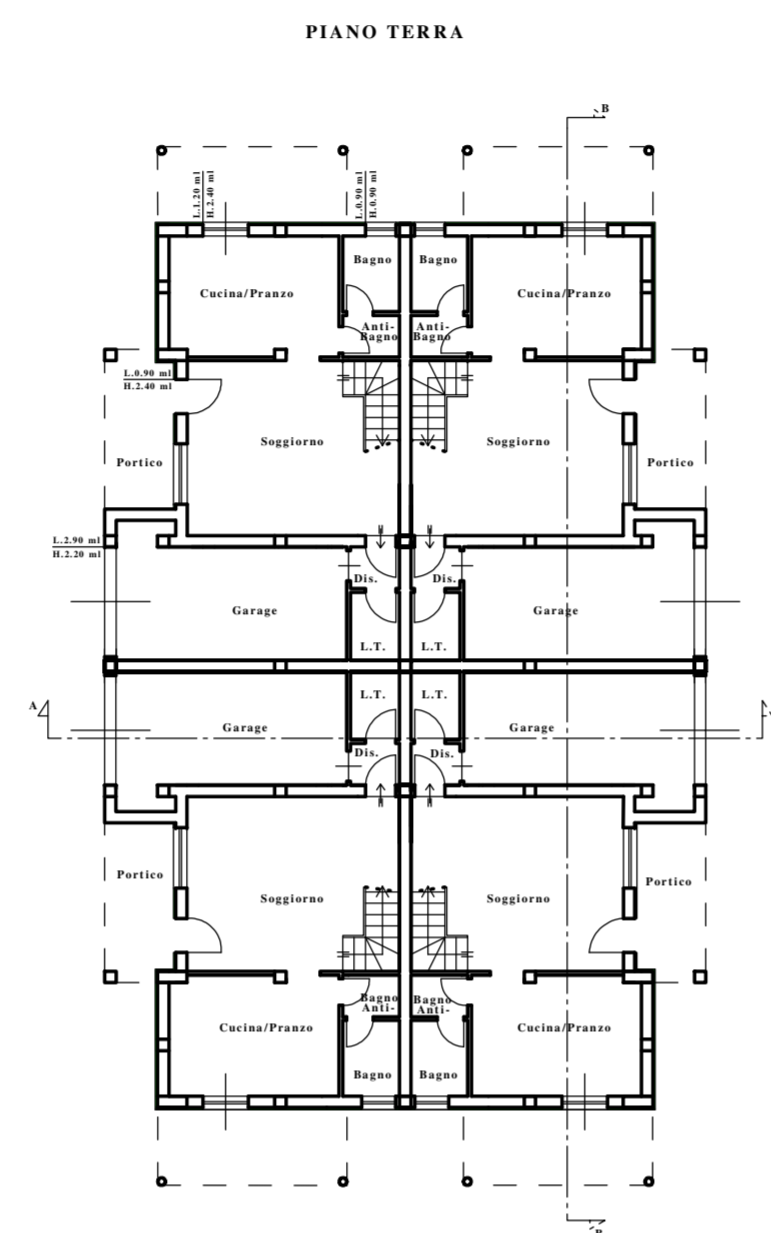

PROSPETTO FRONTALE



PROSPETTO LATERALE

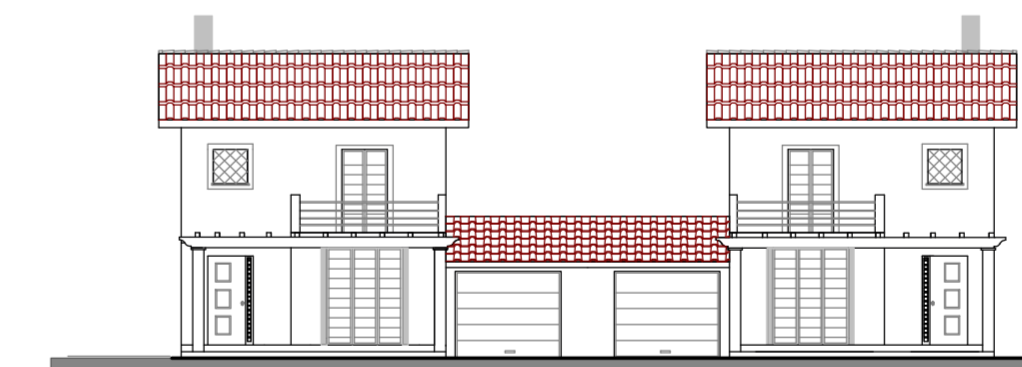

PROSPETTO FRONTALE

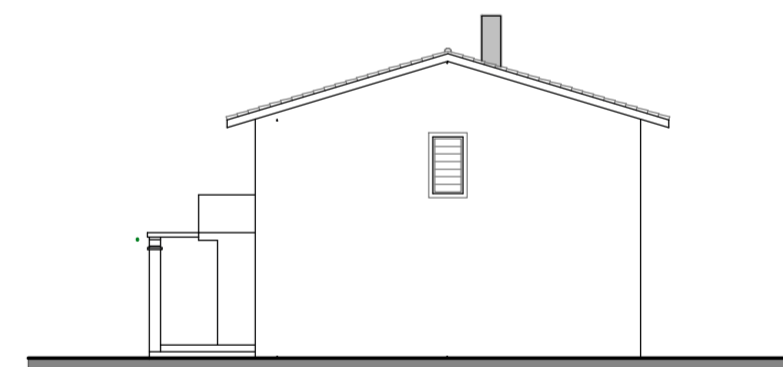

PROSPETTO LATERALE

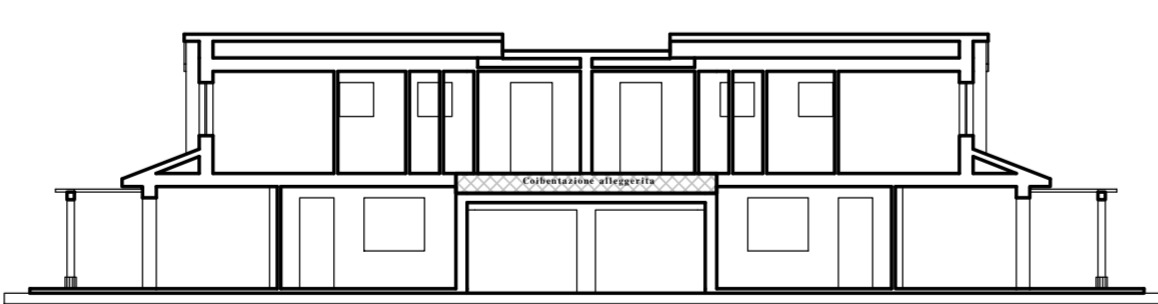

SEZIONE B-B

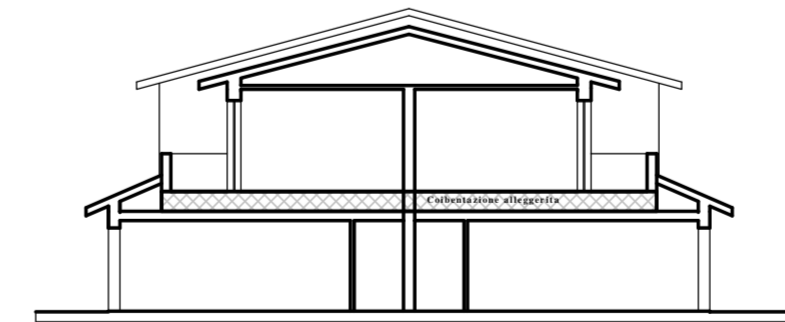

SEZIONE A-A

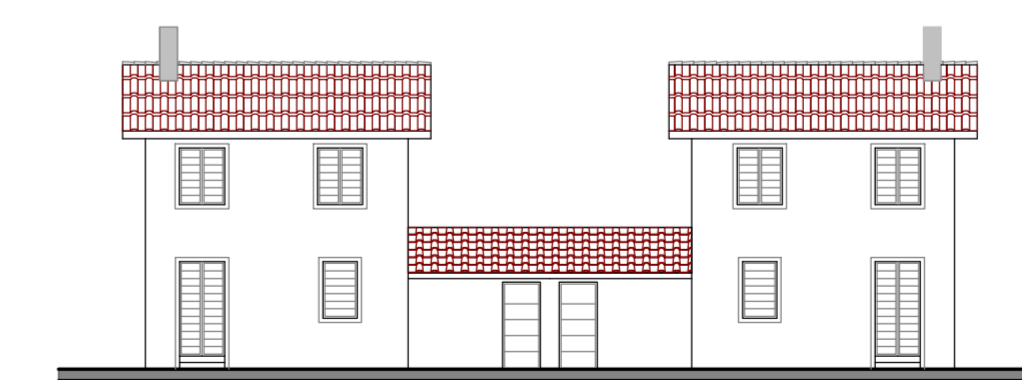

PROSPETTO TERGIALE

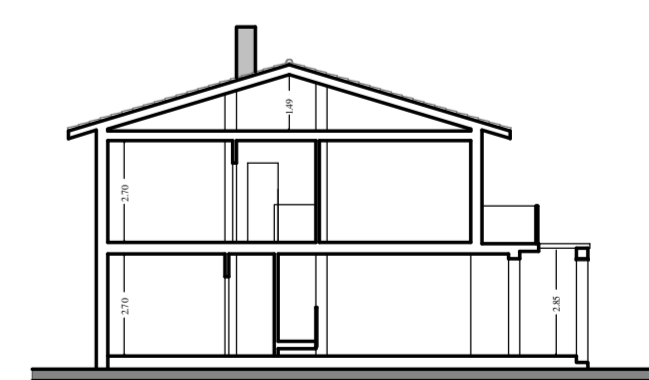

SEZIONE TIPO

12

Tipologie Edilizie Scala 1: 100

Lotto I - Quadrifamiliare

Lotto C- Bifamiliare

GENNAIO 2022

COMUNE DI FUCECCHIO
 CODA CONFORME ALL'ORIGINALE DIGITALE
 Protocollo N. 0049410/2022 del 30/12/2022
 Informazione: abbinamento-pizzuti