

# ADEGUATA

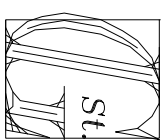

Dot. Ing. **GIUSEPPE LORENZO**  
**STUDIO TECNICO**  
 50053 EMPOLI Via Raffaello Sanzio n.190 Tel. 0571/944592  
 C.F.: LRN GPP 67C19 Z1331 P. IVA 04620040487 e-mail inglorenzogiusseppe@alice.it

STRUTTURE SISMICHE IN C.A.V. E IN C.A.P.  
 PREFABBRICAZIONE CIVILE E INDUSTRIALE  
 CONSULENZE TECNICHE



**STUDIO TECNICO**  
**GEOM. VALERIO TONI**  
 VIA BEATO ANGELICO N° 41 - 50053 - EMPOLI - (FI)  
 Tel. 0571 81789 Cell. 347 6139833 E - mail: geom.toni@gmail.com

## COMUNE DI FUCECCHIO

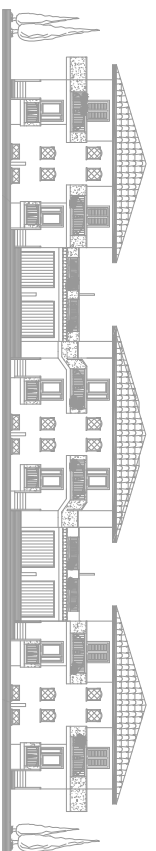

### VARIANTE AL PIANO ATTUATIVO APPROVATO CON DELIBERA N. 39 DEL 14.05.2009

COMMITTENTE:	COPPOLARO IMMOBILIARE S.R.L.		data
			<b>04/2018</b>
OGGETTO:	PLANIMETRIA AREE DA CEDERE AL COMUNE		TAV.
			<b>9</b>
Ubicazione:	COMPARTO 26 - Via Banti - FUCECCHIO (FI)		
Ing. Giuseppe Lorenzo	Geom. Toni Valerio	La Proprietà	scala 1 : 1000
Per quanto di propria competenza	Per quanto di propria competenza		

## OPERE DA CEDERE AL COMUNE DI FUCECCHIO

