



Comune di San Miniato  
Provincia di Pisa



Comune di Fucecchio  
Città Metropolitana di Firenze

Sindaco del Comune di San Miniato  
Assessore all'Urbanistica  
Simone Gaglioli

Sindaco del Comune di Fucecchio  
Assessore all'Urbanistica  
Alessio Spinelli

Responsabile del Procedimento  
Arch. Antonino Bova

Garante dell'informazione e della partecipazione  
Dott. Simone Cucinotta

Ufficio di Piano  
(Coordinatrice dell'Ufficio di Piano) Arch. Paola Pollina  
Arch. Antonino Bova  
Arch. Ilana Corti  
Arch. Andrea Colli-Franzone  
Arch. Donatella Varallo



Territorio urbanizzato e nuclei rurali  
del Comune di Fucecchio

scala 1:15.000

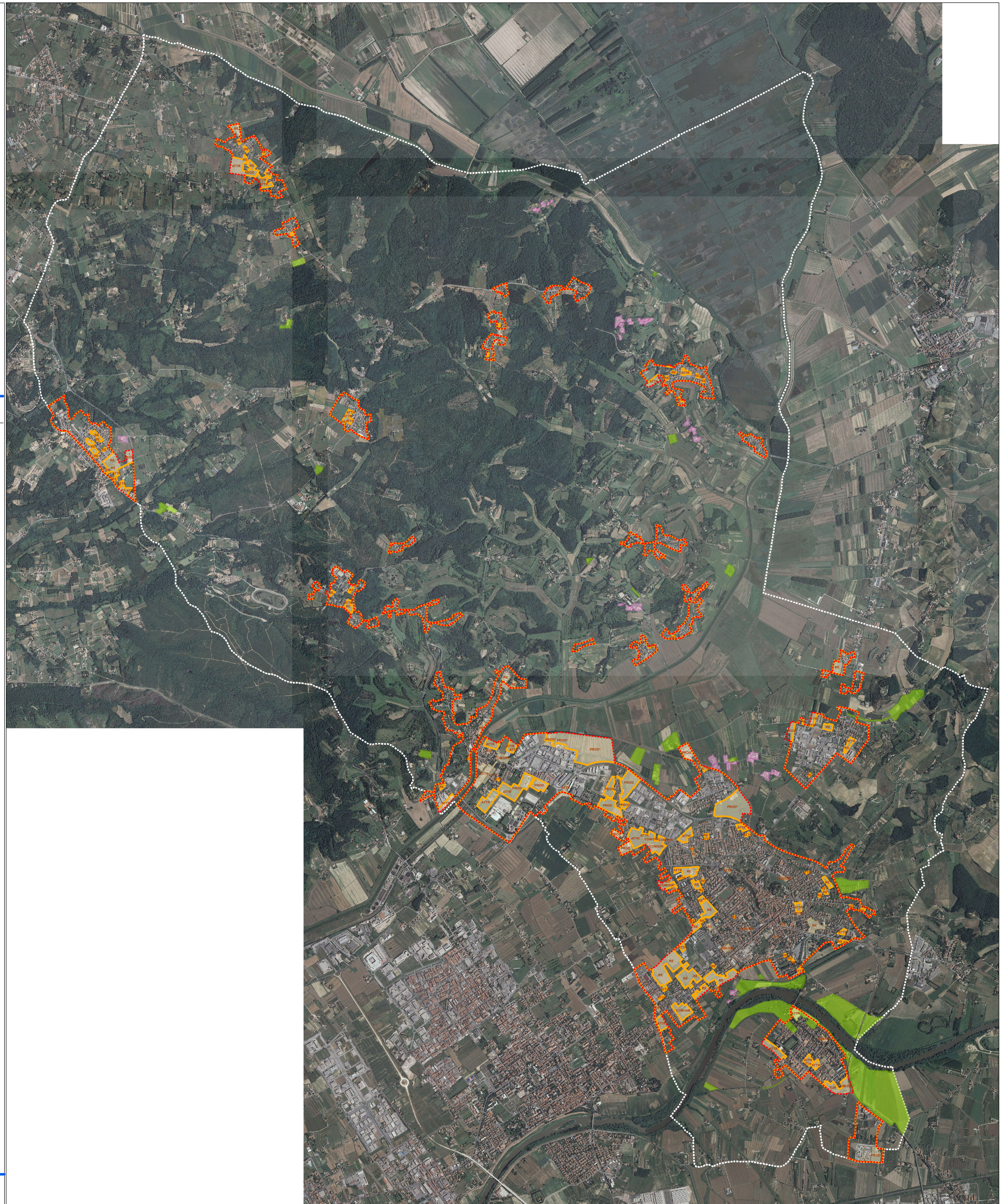

- Perimetro del territorio urbanizzato ai sensi dell'art.4 c.3 della LR n.65/2014
- Perimetro del territorio urbanizzato ai sensi dell'art.4 c.4 della LR n.65/2014
- Aree strategiche di riqualificazione del tessuto urbano
- RE - Area residenziale strategica prevista dal RU vigente
  - PRO - Area produttiva strategica prevista dal RU vigente
  - COMDIR - Area commerciale/direzionale strategica prevista dal RU vigente
  - ATTR - Area attrezzata strategica prevista dal RU vigente
  - TUR - Area turistico-ricettiva strategica prevista dal RU vigente
- Aree del territorio rurale che con funzioni non agricole ai sensi dell'art.64 c.1 lett.b) della LR n.65/2014
- Aree del territorio rurale che con funzioni non agricole ai sensi dell'art.64 c.1 lett.d) della LR n.65/2014