

La rete della mobilità
del Comune di Fucecchio
scala 1:15.000

Comune di San Miniato
Provincia di Pisa

Comune di Fucecchio
Città Metropolitana di Firenze

Sindaco del Comune di San Miniato
Assessore all'Urbanistica
Simone Gaglioli

Sindaco del Comune di Fucecchio
Assessore all'Urbanistica
Alessio Spinelli

Responsabile del Procedimento
Arch. Antonino Bova

Garante dell'informazione e della partecipazione
Dott. Simone Cucinotta

Ufficio di Piano
(Coordinatrice dell'Ufficio di Piano)
Arch. Paola Pollina
Arch. Antonino Bova
Arch. Ilaria Corti
Arch. Andrea Colli
Arch. Franzone
Arch. Donatella Varallo

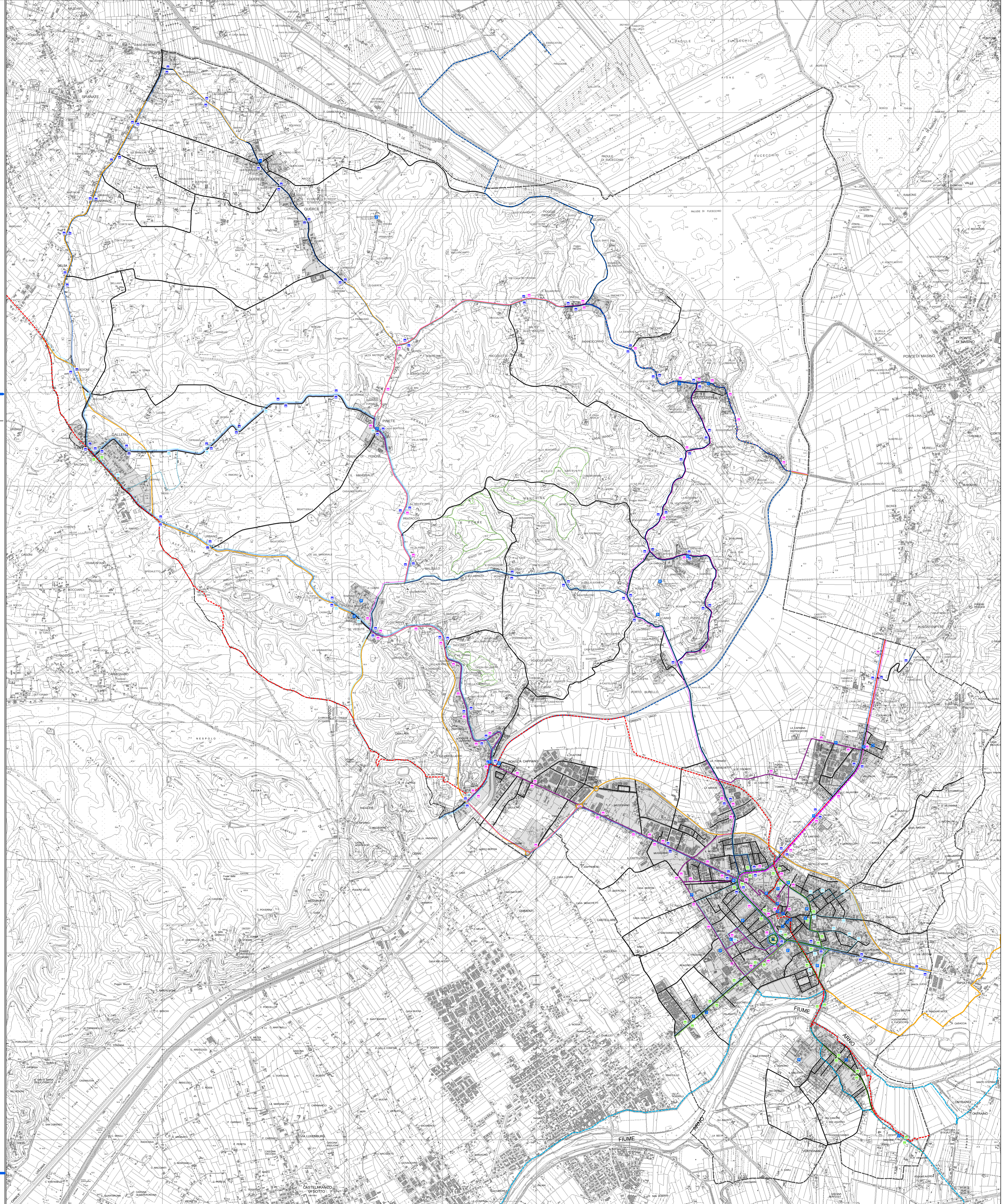

- Mobilità su gomma**
- Strada Regionale
 - Strada Provinciale
 - Strada Comunale
- Mobilità pubblica su gomma**
- | Percorsi | Fermate |
|------------------|---------|
| Autolinee C.P.T. | |
| Autolinee Lazzi | |
| Autolinee Sequi | |
| Autolinee T.P.L. | |
| Servizio Taxi | |
- Mobilità sostenibile**
- Ciclopedonali esistenti
 - Ciclopista dell'Arno
 - Via Francigena
 - Itinerario degli Etruschi
 - Itinerario del Padule di Fucecchio
 - Sentieri dell'Opera Pia
- Parcheggi pubblici**
- Perimetro centri abitati ai sensi del Codice della strada
 - Limiti amministrativi