



COMUNE DI FUCECCHIO
Città Metropolitana di Firenze

SEZIONE 1-1

PROGETTO DEFINITIVO REALIZZAZIONE DI PARCHEGGIO PUBBLICO SOTTERRANEO ED ASCENSORI IN VIA SBRILLI, PER LA FRUIBILITA' PEDONALE DEL CENTRO STORICO, DELLA MOBILITA' DOLCE E MIGLIORAMENTO DELLA VIABILITA' SIA IN AMBITO COMUNALE CHE SOVRACOMUNALE

LOCALITA' Via Mario Sbrilli - 50054 Fucecchio (FI)

COMMITTENTE Comune di Fucecchio (FI) - Via La Marmora 34 - 50054
P.E.C.: comune.fucecchio@postacert.toscana.it
P.I. e C.F. 01252100480



Progettista incaricato: Studio Strutture S.r.l. - Dir. Tecn. Ing. Pietro Mele
Progetto architettonico: Arch. Marianna Coglevina
Progetto strutturale: Ing. Pietro Mele
Progetto impianti: Ing. Giovanni Gennai
Progetto impianto elettrico: P.I. Pietro Brutti
Responsabile del procedimento: Arch. Paola Pollina

PROGETTO DEFINITIVO Oggetto: STATO SOVRAPPOSTO Sezioni Longitudinali TAV. N. A12
Data: Ottobre 2021 Scala 1:100

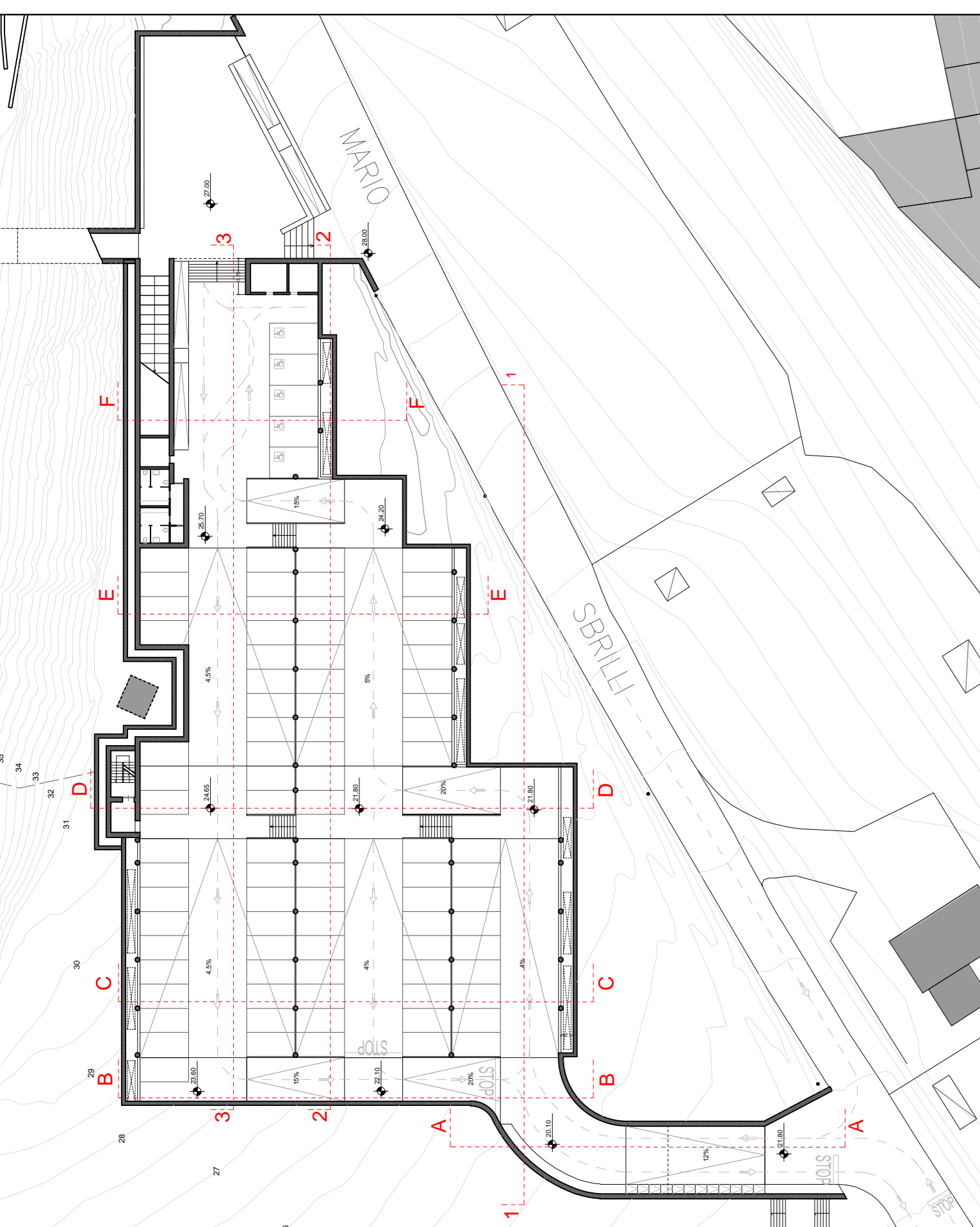
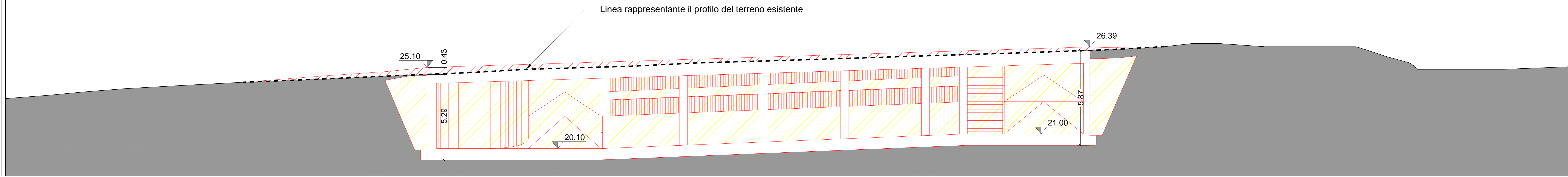

SEZIONE 2-2

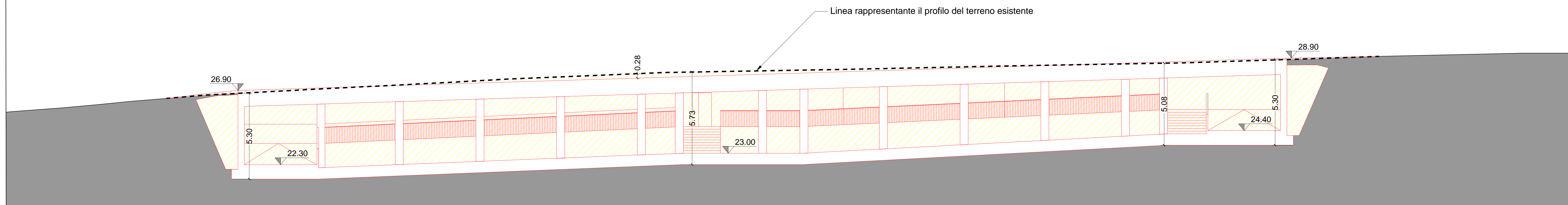

* INDICAZIONE QUOTE ALTIMETRICHE SLM

SEZIONE 3-3

